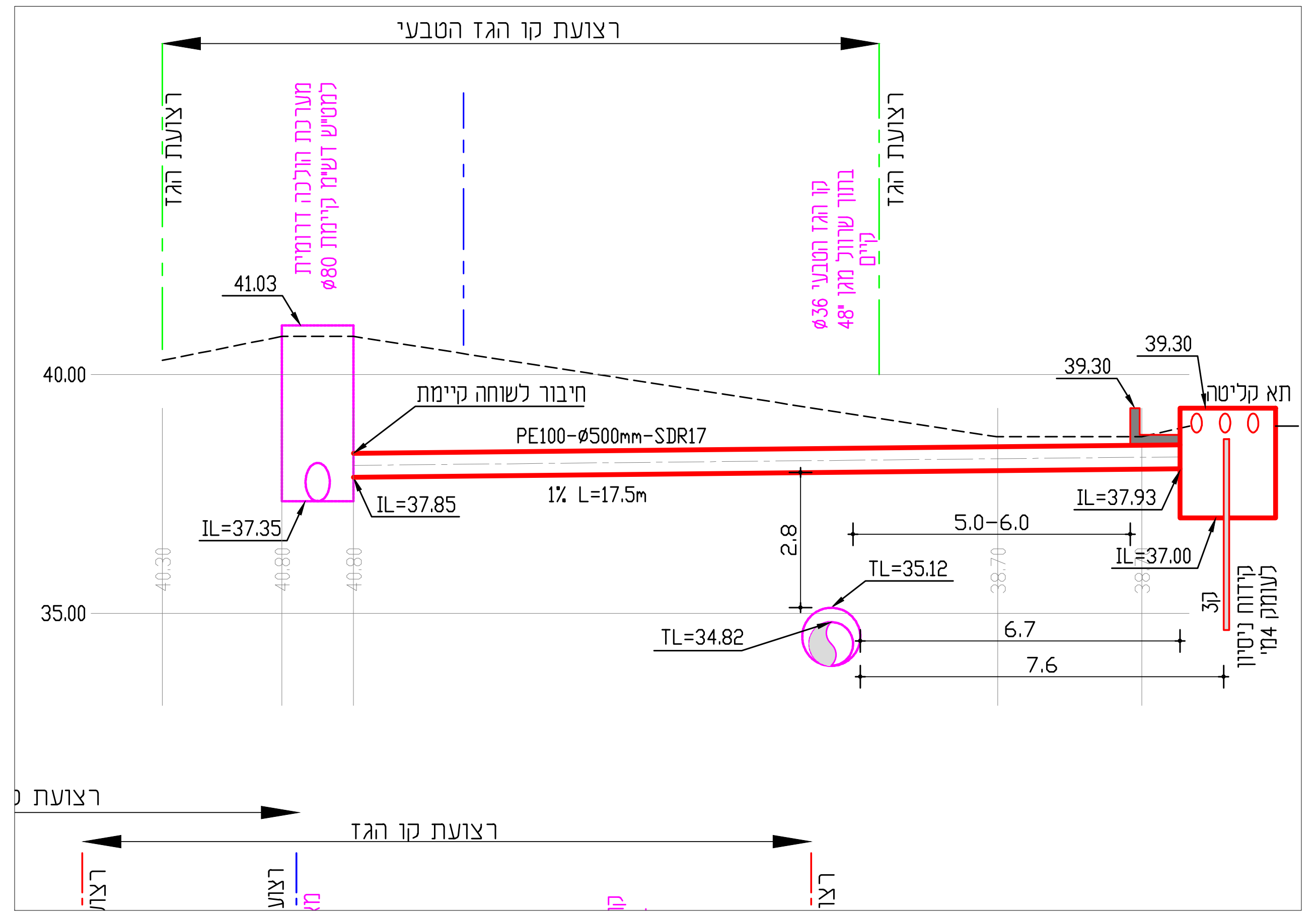

חתך 1-1
קנ"מ 1:100

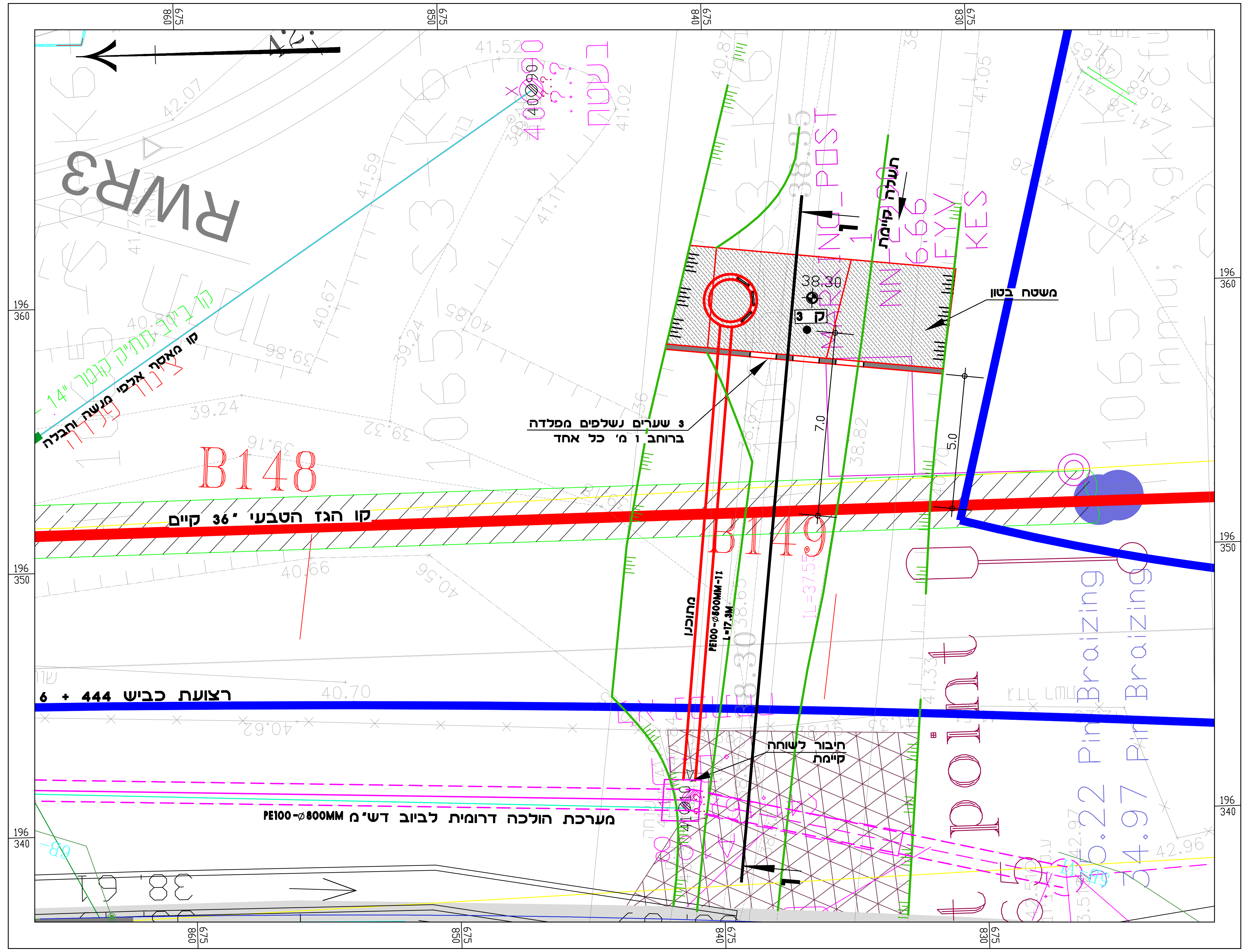

חיבור אלפי מנשה וחבלה
קנ"מ 1:100

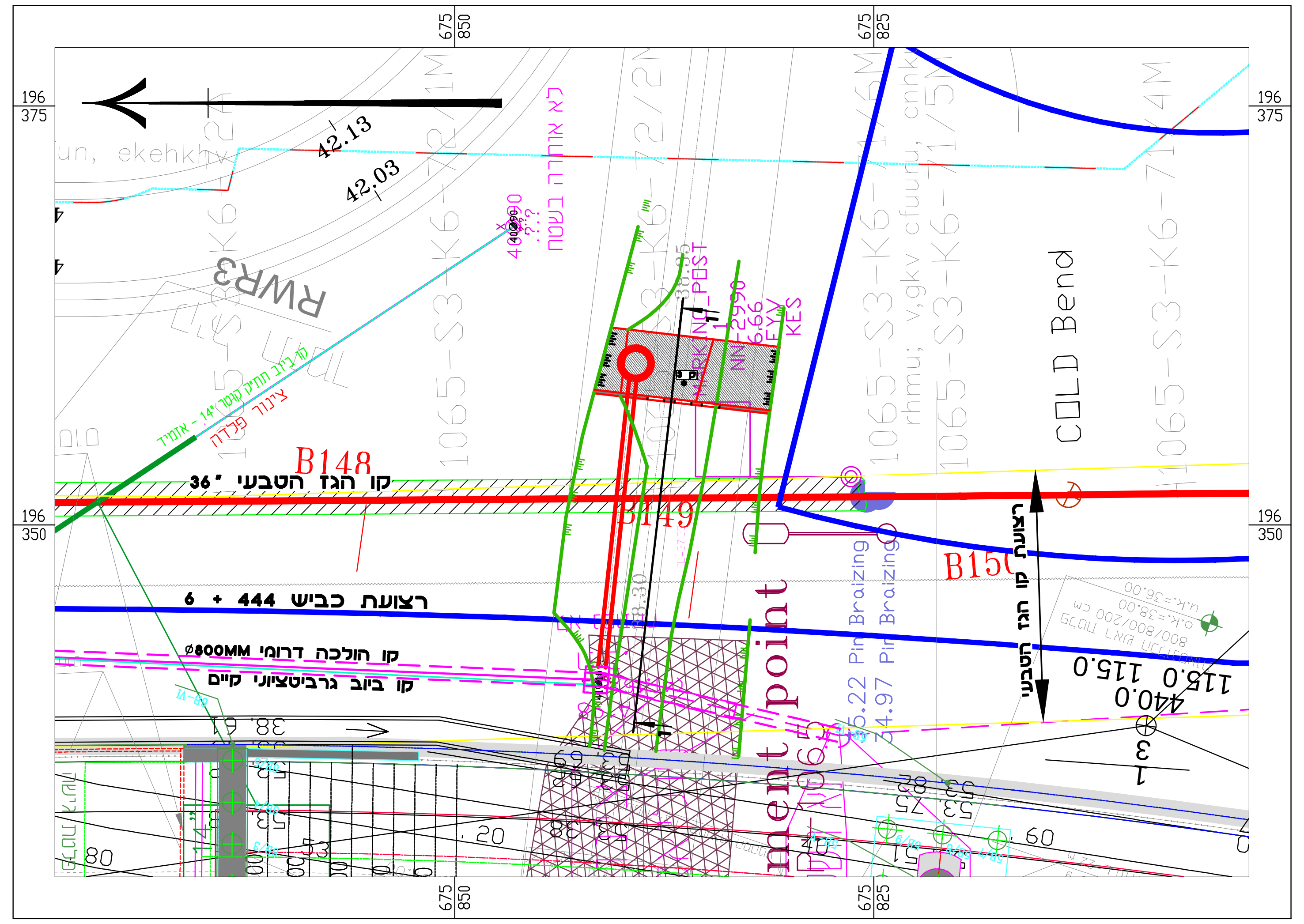

חיבור אלפי מנשה וחבלה
קנ"מ 1:250

מקרא:

קו ביוב גרביטציוני קיים
קו ביוב מתוכנן
תעלת ניקוז

הערות

1. הקבלן אחראי לבדוק חציית קווי תשתית (מים, חשמל, טלפון, וכו...) בשטח לפני חציית חפירת תעלת הצינור.
2. סימון קווים או כבלים קיימים נעשה על סמך הערכה בלבד. אין לראות בסימון התוואי או רום הצינורות או הכבלים כפי שמופיעים בתוכניות סימון מדוייק אלא משוער בלבד, ויש לנהוג בזהירות בקרבתם. על הקבלן לבקש מבעלי מתקנים תת קרקעיים לסמנם לקראת התחלת העבודות
3. יתכן וקיימות מערכת תת קרקעיות נוספות שלא סומנו. אין זה מסיר אחריות מהקבלן לאסוף מידע על כל המערכות התת קרקעיות ולתאום עם כל הרשויות והישובים שלהם מערכות תת קרקעיות בתוואי החפירה.
4. על הקבלן המבצע לבדוק את המידות וגבהי הקרקע הקיימים ולהודיע למפקח על כל שינוי או אי התאמה לפני ביצוע העבודה.

מס'	עדכון	תאריך :
1	עדכון רום צינור גז לפי ASMADE	23.9.20

תוכנן עבור :
החברה הכלכלית לפיתוח דרום השרון

פרוייקט:
מתקני תפיסת גלישות ומתקני סינון לביוב קלקיליה

הנושא :
מתקני תפיסת גלישות ביוב
חיבור אלפי מנשה וחבלה

לביצוע ○
למכרז ●
לעיון ○

מסמך מבוקר ○
מסמך לא מבוקר ●

תכנן : גיל שגיא
שרטט : סופי בכר
אישר : גיל שגיא

תאריך: 19.9.19
שם הקובץ: 125-22-1
קנ"מ : 1:100
גליון : 125/22-4

משרד הנדסי - גיל שגיא בע"מ
הנדסת מים, ביוב וניקוז
טל: 09-7639119 | פקס: 09-7493799 | main@handasi.co.il